

**14 Y 15**  
**NOVIEMBRE**  
**2024**  
**AGENDA**

## **III Congreso de Violencia Sexual de Extremadura**

Violencias sexuales:  
Enfoque comunitario y transversal.  
Desafíos para profesionales

# **UFAM Y EL TRATAMIENTO ESPECIALIZADO A LA VÍCTIMA DEL DELITO**

Presenta: Subinspector **Ramón R.  
Narciso, JEFE UFAM**



Secretaría General de  
Igualdad y Conciliación

JUNTA DE  
EXTREMADURA

# Qué es UFAM

- ✓ ÁREA DE INVESTIGACIÓN. UFAM INVESTIGACIÓN
- ✓ ÁREA DE PROTECCIÓN. UFAM PROTECCIÓN



Secretaría General de  
Igualdad y Conciliación

JUNTA DE  
EXTREMADURA



# LEGISLACIÓN

- ✓ CÓDIGO PENAL
- ✓ L.O. 10/2022 DE GARANTÍA INTEGRAL SOBRE LA LIBERTAD SEXUAL
- ✓ INSTRUCCIÓN 5/2023 DEL PLAN ESTRATÉGICO SOBRE PREVENCIÓN DE VIOLENCIAS SEXUALES.
- ✓ INVESTIGACIONES DE LAS AGRESIONES SEXUALES POR SUMISIÓN QUÍMICA.
- ✓ LEY 4/2015 DEL ESTATUTO JURÍDICO DE LA VÍCTIMA DE DELITO.
- ✓ **MANUAL 2 UNIDAD DE FAMILIA Y MUJER**



## ÁMBITO DE APLICACIÓN

- ✓ DENTRO DEL ÁMBITO FAMILIAR. VIOLENCIA DE GÉNERO Y VIOLENCIA DOMÉSTICA.
- ✓ FUERA DEL ÁMBITO FAMILIAR.



## CONOCIMIENTO DEL ILÍCITO PENAL

- ✓ REQUERIMIENTO PERSONAL EN EL LUGAR DE LOS HECHOS.
- ✓ PERSONACIÓN EN EL LUGAR DE LOS HECHOS. CIMACC 091.
- ✓ ENTREVISTA PERSONAL A VÍCTIMA.
- ✓ DELITOS SEMIPÚBLICOS A INSTANCIA DE PARTE.



# ENTREVISTA PREVIA

- ✓ QUÉ QUIERE PONER EN CONOCIMIENTO LA VÍCTIMA.
- ✓ ES UN HECHO DELICTIVO.
- ✓ NO LO ES.



## DENUNCIA DE HECHO DELICTIVO

- ✓ SE ACTIVA EL PROTOCOLO CONTRA AGRESIÓN SEXUAL. PARTE FACULTATIVO??
- ✓ POSIBILIDAD DE QUE PUEDE ESTAR ACOMPAÑADA EN TODO MOMENTO POR UNA PERSONA DE SU ELECCIÓN.
- ✓ INFORMACIÓN DE DERECHOS Y OFRECIMIENTO DE ACCIONES.



## DENUNCIA DE HECHO DELICTIVO

- ✓ ENTREGA DE RECURSOS DE LA ADMINISTRACIÓN DISPONIBLES.
- ✓ ENTREVISTA CON ASISTENCIA LETRADA PREVIA TOMA DE DENUNCIA.
- ✓ CONFECCIÓN DE DENUNCIA Y ATESTADO POLICIAL.



**imex** | Instituto  
de la *Mujer*  
de Extremadura

Secretaría General de  
Igualdad y Conciliación

JUNTA DE  
EXTREMADURA





## CIMACC 091 o Requerimiento personal

- ✓ Personación UFAM en el lugar de los hechos y restos unidades especializadas.
- ✓ Protección a la víctima.
- ✓ Acompañamiento de la víctima para activación protocolo en Hospital.



Secretaría General de  
Igualdad y Conciliación

JUNTA DE  
EXTREMADURA



## CIMACC 091 o Requerimiento personal

- ✓ IDENTIFICACIÓN TESTIGOS SI LOS HUBIERA, CÁMARAS DE SEGURIDAD, ETC.
- ✓ IDENTIFICACIÓN Y DETENCIÓN AUTOR DE LOS HECHOS.
- ✓ CONFECCIÓN ATESTADO POLICIAL DETENCIÓN DE AUTOR/ES Y PUESTA A DISPOSICIÓN DE LA AUTORIDAD JUDICIAL.



**imex** Instituto de la *Mujer* de Extremadura

Secretaría General de Igualdad y Conciliación

JUNTA DE EXTREMADURA



## DESCRIPCIÓN HECHO DELICTIVO

- ✓ Lugar, fecha y hora del hecho. Especial mención a lo habitual u ocasional del horario e itinerario.
- ✓ Recorrido que realizó, punto de salida, destino y lugar en el que tuvo lugar la agresión. (Favorecerá la búsqueda de posibles testigos, puntos de cámaras de vídeo vigilancia, paradas de metro o autobús, estacionamiento de bicicletas, etc.)
- ✓ Descripción del hecho delictivo



## DESCRIPCIÓN HECHO DELICTIVO

- ✓ Si fue sorprendida o abordada por el agresor.
- ✓ Si trató de ganarse su confianza.
- ✓ Si lo conoció antes en algún lugar y lo acompañaba.
- ✓ Si lo intentó con algún objeto.
- ✓ Si la golpeó o trató con violencia.



**imex** Instituto de la *Mujer* de Extremadura

Secretaría General de Igualdad y Conciliación

JUNTA DE EXTREMADURA

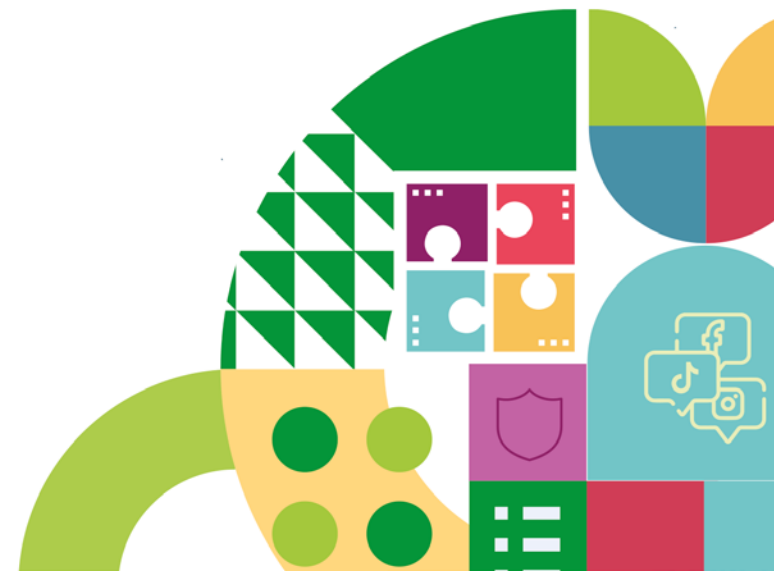

## DESCRIPCIÓN HECHO DELICTIVO

- ✓ Si la amenaza verbalmente.
- ✓ Cómo se perpetró la agresión, si hubo o no penetración o introducción de objetos, lacrimógenos, lamineros, etc.
- ✓ Quié le dio el agresor durante el hecho.
- ✓ Dirección de huída.
- ✓ Si la introdujo en algún lugar, descripción y ubicación que pueda aportar del mismo.
- ✓ Sumisión Química.



**imex** Instituto de la *Mujer* de Extremadura

Secretaría General de Igualdad y Conciliación

JUNTA DE EXTREMADURA

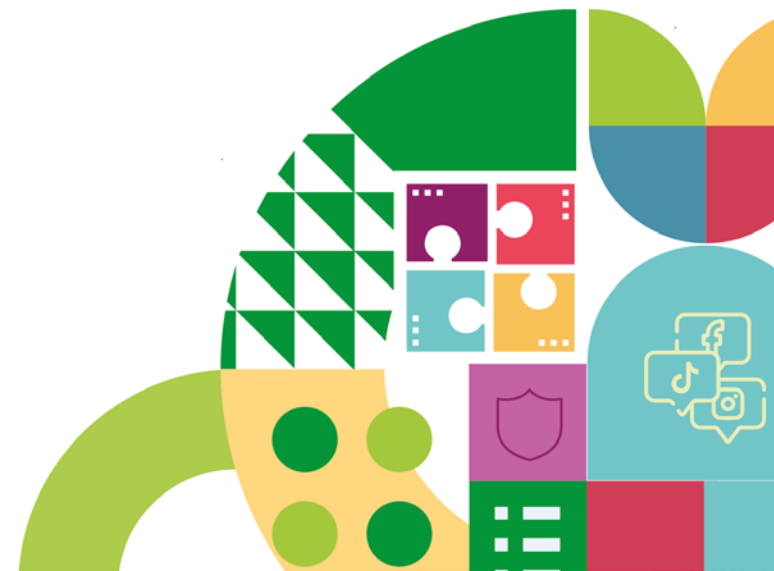

# CARACTERÍSTICAS PRINCIPALES SUSTANCIAS PARA SUMISIÓN QUÍMICA

- ✓ El alcohol es un depresor del sistema nervioso central, pero en una primera fase, es un factor de desinhibición y en consumos elevados o combinado con otras sustancias, perfectamente puede dar lugar a la amnesia anterógrada, como en casos extremos a la muerte.
- ✓ Cannabis: El consumo de cannabis lleva un tiempo asociado a la conducta sexual y es la droga recreativa más extendida. Tiene un efecto sedante que puede ser aprovechado por el autor.



# CARACTERÍSTICAS PRINCIPALES SUSTANCIAS PARA SUMISIÓN QUÍMICA

- ✓ Cocaína: Igualmente la cocaína tiene un largo historial de consumo entre jóvenes de todos los estratos sociales, teniendo fama de afrodisíaco, con propiedades que van desde la desinhibición más completa hasta el retraso del orgasmo.
- ✓ Éxtasis líquido" "jabón" o "licor X". Es una sustancia de prescripción médica y no tiene los síntomas del éxtasis como su nombre da a entender. Se trata de un relajante muscular, que produce sensación de euforia y "felicidad" e induce a un sueño profundo. Su abuso produce episodios confusos intensos.



# CARACTERÍSTICAS PRINCIPALES SUSTANCIAS PARA SUMISIÓN QUÍMICA

- ✓ Ketamina: Es un anestésico muy potente utilizado sobre todo en la medicina veterinaria. Se presenta como un líquido translúcido, aunque puede presentar otros formatos. Lo más peligroso de este anestésico, es que no tiene sabor ni color, por lo que se puede mezclar con cualquier bebida y la víctima no notará la presencia de esta sustancia.





# TIPOS VÍCTIMAS EN SUMISIÓN QUÍMICA

- 1.-Víctima ideal o inocente: Es el caso de menores de edad o chicas con diversidad funcional lo que las coloca en una situación clara de indefensión.
- 2.-Victima por ignorancia: Es aquella que no es consciente del riesgo que corre. Es el típico caso en la que la víctima descuida su bebida y el autor lo aprovecha para ponerle las sustancias que aceleren o provoquen una merma de la capacidad de decisión de la víctima.
- 3.-Victima “voluntaria”. En este caso, la víctima accede de forma voluntaria a consumir estas sustancias sin conocer los efectos que provocan.



**imex** Instituto de la *Mujer* de Extremadura

Secretaría General de Igualdad y Conciliación

JUNTA DE EXTREMADURA



# TIPOS AUTORES EN SUMISIÓN QUÍMICA

1.- El agresor "oportunista", es aquél que simplemente se aprovecha de la situación de indefensión de la víctima por embriaguez. No le pone nada en la bebida. El no crea la situación, no la busca, simplemente se la encuentra y se aprovecha de ella. Ejemplo son los varones que aprovechan, tras una fiesta, en una habitación o piso compartido, el estado semiinconsciente de una chica para agredirla.



**imex** Instituto de la *Mujer* de Extremadura

Secretaría General de Igualdad y Conciliación

JUNTA DE EXTREMADURA



# TIPOS AUTORES EN SUMISIÓN QUÍMICA

2.- El agresor "ocasional", el que sin haber creado la situación, se aprovecha de los efectos de desinhibición y euforia de la víctima tras el consumo voluntario de alcohol y drogas. En este caso, el varón sí que busca situaciones en las que hay posibles víctimas, como acercarse a chicas en un lugar de ocio, que están en plena fase de desinhibición para facilitarle ese acercamiento que de otra manera no tendría con ella.



**imex** Instituto de la *Mujer* de Extremadura

Secretaría General de Igualdad y Conciliación

JUNTA DE EXTREMADURA



# TIPOS AUTORES EN SUMISIÓN QUÍMICA

3.- Agresor "propio", que es el que conscientemente, sale de su domicilio o consigue en la calle, diversas sustancias para utilizarlas esa misma noche con sus víctimas.



# ESTADÍSTICA SOBRE EL PLAN ESTRATÉGICO VIOLENCIA SEXUAL.

POLICIA NACIONAL

ESTADÍSTICA VIOLENCIA DE GÉNERO EN EXTREMADURA

MES DE OCTUBRE AÑO 2024



	BADAJOZ				CÁCERES				EXTREMADURA			
	MENSUAL		ACUMULADO		MENSUAL		ACUMULADO		MENSUAL		ACUMULADO	
	2023	2024	2023	2024	2023	2024	2023	2024	2023	2024	2023	2024
Nº DENUNCIAS					21	18	185	167				
Nº ORDENES DE PROTECCIÓN					14	11	115	93				
DISP. COMETA			-----	-----	9	6	24	20			-----	-----
FECHA ACTUAL EFECTIVOS V.G.			-----	-----	16	16	16	16			-----	-----

## DELITOS DENUNCIADOS DE AGRESIONES/ABUSOS SEXUALES A MUJERES FUERA DEL ÁMBITO DE LA PAREJA

	BADAJOZ				CÁCERES				EXTREMADURA			
	MENSUAL		ACUMULADO		MENSUAL		ACUMULADO		MENSUAL		ACUMULADO	
	2023	2024	2023	2024	2023	2024	2023	2024	2023	2024	2023	2024
Nº DENUNCIAS					2	1	21	36				



Secretaría General de  
Igualdad y Conciliación

JUNTA DE  
EXTREMADURA

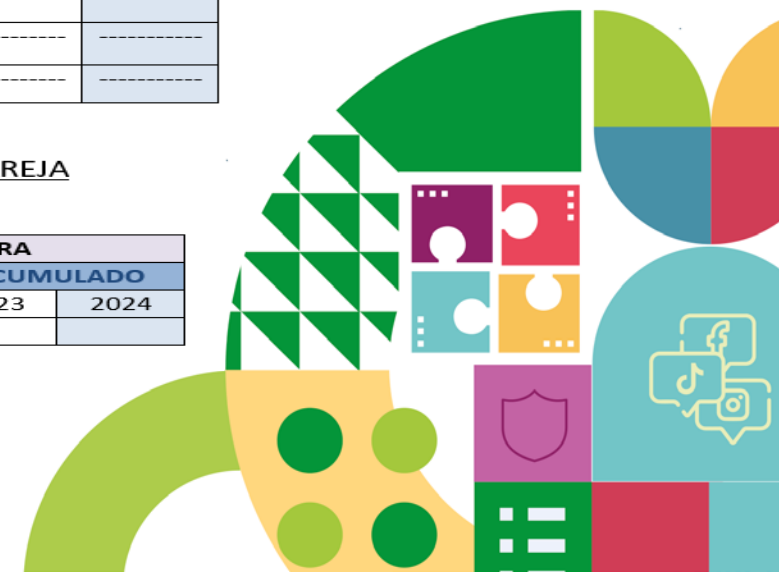

# COLABORACIÓN PARA UNA INTERVENCIÓN COORDINADA

- ✓ En el ámbito de sus competencias, las administraciones sanitarias y las educativas, la Administración de Justicia, las Fuerzas y Cuerpos de Seguridad, los servicios sociales y los organismos de igualdad articularán protocolos de detección, atención e intervención o derivación de las violencias sexuales que aseguren una actuación global.



**imex** Instituto de la *Mujer* de Extremadura

Secretaría General de Igualdad y Conciliación

JUNTA DE EXTREMADURA



**14 y 15**  
NOVIEMBRE  
**2024**  
**AGENDA**

# III Congreso de Violencia Sexual de Extremadura

Violencias sexuales:  
Enfoque comunitario y transversal.  
Desafíos para profesionales

# Gracias



**imex** Instituto  
de la *Mujer*  
de Extremadura

Secretaría General de  
Igualdad y Conciliación

JUNTA DE  
EXTREMADURA